

PIANTA IMPALCATO
SCALA 1:100

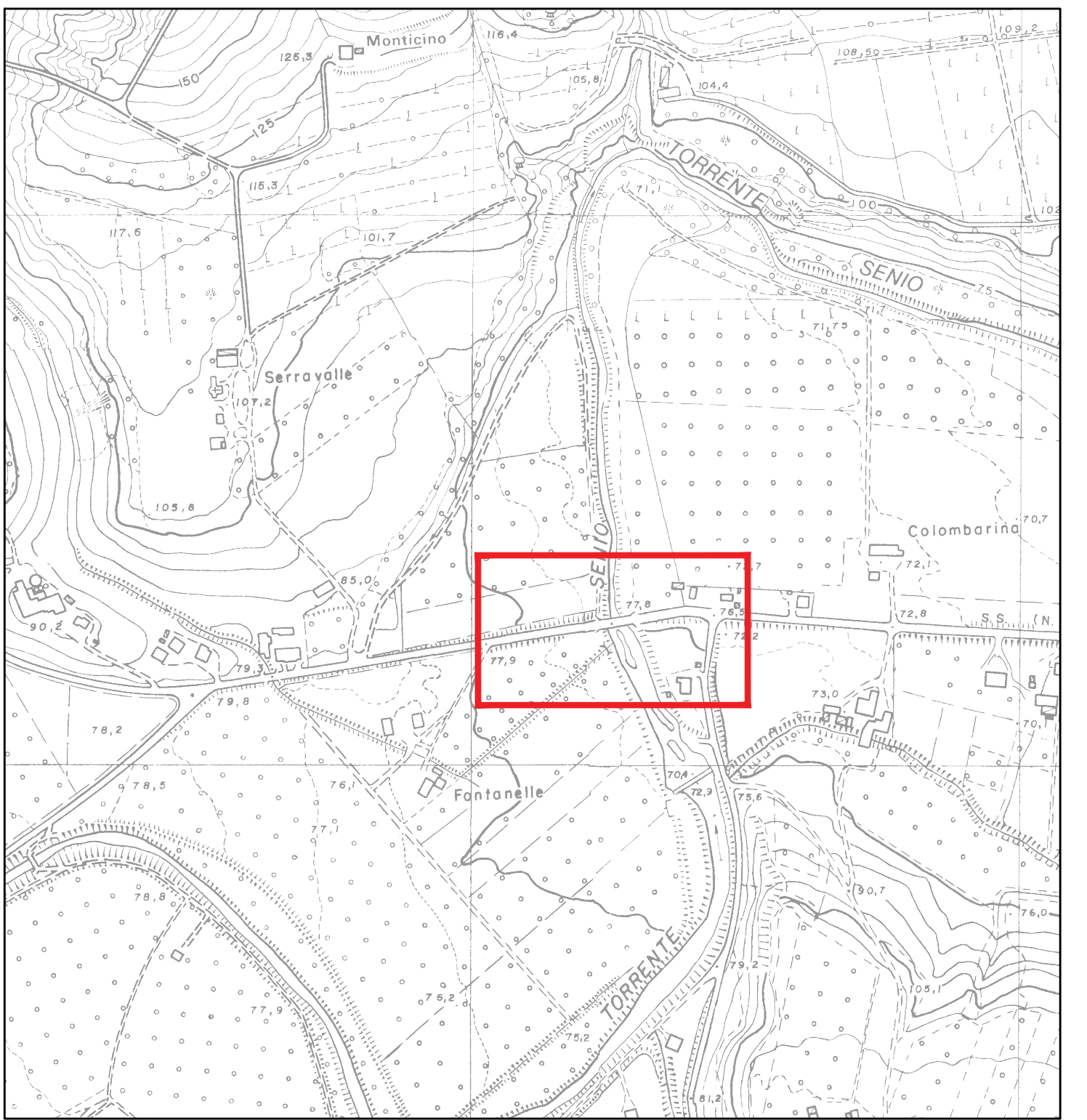
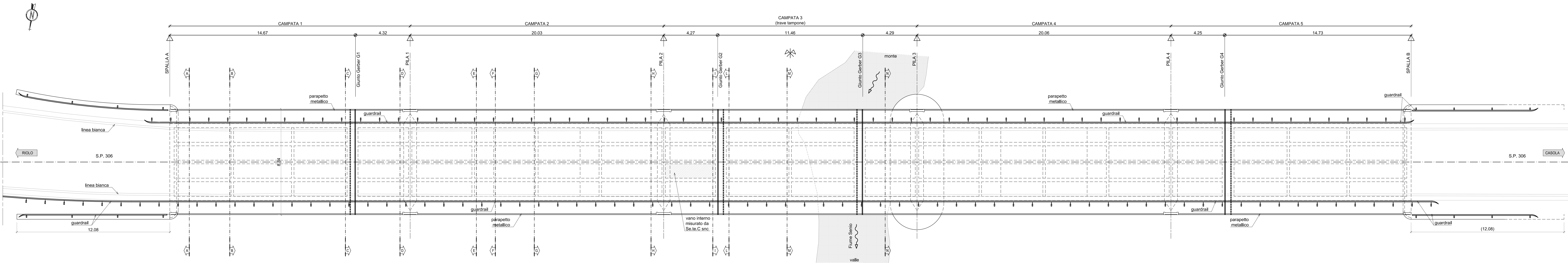

INQUADRAMENTO SU C.T.R.
SCALA 1:5000

N.B.:
- Sono state utilizzate linee a tratteggio per elementi non visibili, riportati secondo precedente documento allegato a verifica sismica (ing. Franco Baroni)

SEZIONE LONGITUDINALE
SCALA 1:100

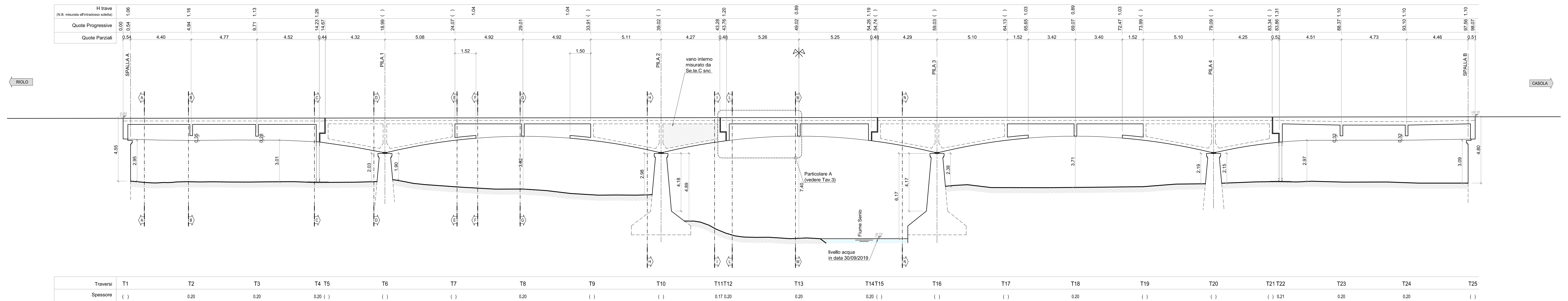

PROVINCIA DI RAVENNA
SETTORE LAVORI PUBBLICI
Servizio Infrastrutture viarie e programmazione

D.M. 49/2018 _ INTERVENTO DI ADEGUAMENTO STATICO E SISMICO DEL PONTE DELLA CHIUSA SUL FUME SENIO POSTO AL KM 10+131 DELLA S.P.306R CASOLANA RIOLESE CUP J73D18000090001

PROGETTO ESECUTIVO

Presidente: Sig. Michele De Pascale	Consigliere delegato Strada - Trasporti - Pianificazione Territoriale: Arch. Nicola Pasi
Dirigente responsabile del Settore: Ing. Paolo Nobilio	Responsabile del Servizio: Ing. Chiara Bonini

RESPONSABILE UNICO DEL PROCEDIMENTO: Ing. Paolo Nobilio (Documento firmato digitalmente)

PROGETTISTA: Ing. Ivan Misaroli (Documento firmato digitalmente)

COORDINATORE DELLA SICUREZZA IN FASE DI PROGETTAZIONE: Ing. Ivan Misaroli (Documento firmato digitalmente)

0	EMMISSIONE				
Rev.	Descrizione	Redatto:	Controllato:	Approvato:	Data:

TITOLO ELABORATO: STATO DI FATTO PLANIMETRIA E SEZIONE LONGITUDINALE

Espresso num.	Revisione	Data	Scala	Nome file
5	-			